Procédure d'allocation d'un logement à des fins d'isolement de cas/contacts de COVID-19

22 octobre 2021

Évaluation	1. L'équipe d'enquête de la DSP détermine le besoin d'un logement à Kuujjuaq entre 9h et 21h/7jours **Village : Kuujjuaq** **Nombre de clients :** **Moment d'arrivée (date & heure) :** **Départ prévu :** **Raisons empêchant l'isolement à domicile :** 2. Le service de santé publique envoie la demande à COVIDHouse covid-house.nrbhss@ssss.gouv.qc.ca
Opération	3. Le covid-house.nrbhss@ssss.gouv.qc.ca répond au demandeur de l'équipe d'enquête de la DSP les informations de la maison COVID attribuée (numéro de maison, # téléphone, infos internet) 4. COVIDHouse contactera le RRSSSN pour faire ouvrir la maison assignée 5. Le CLSC local doit alors: a. Fait signer le Contrat d'Utilisation par le client (et envoyer une copie à : covid-house.nrbhss@ssss.gouv.qc.ca) b. Gérer le transport du client à la maison et sa nourriture 6. COVIDHouse met à jour les informations dans la base de données. 7. Suite au départ du client, le Coordonnateur local de santé du CLSC de la communauté avise Covid House à l'adresse courriel : covid-house.nrbhss@ssss.gouv.qc.ca que le logement est libéré.
Récupération	8. COVIDHouse coordonne l'activation des mesures de décontamination du logement et remise en disponibilité de la maison Covid (peut prendre quelques jours).

RÉSUMÉ des PROCÉDURES
ALLOCATION MAISON COVID

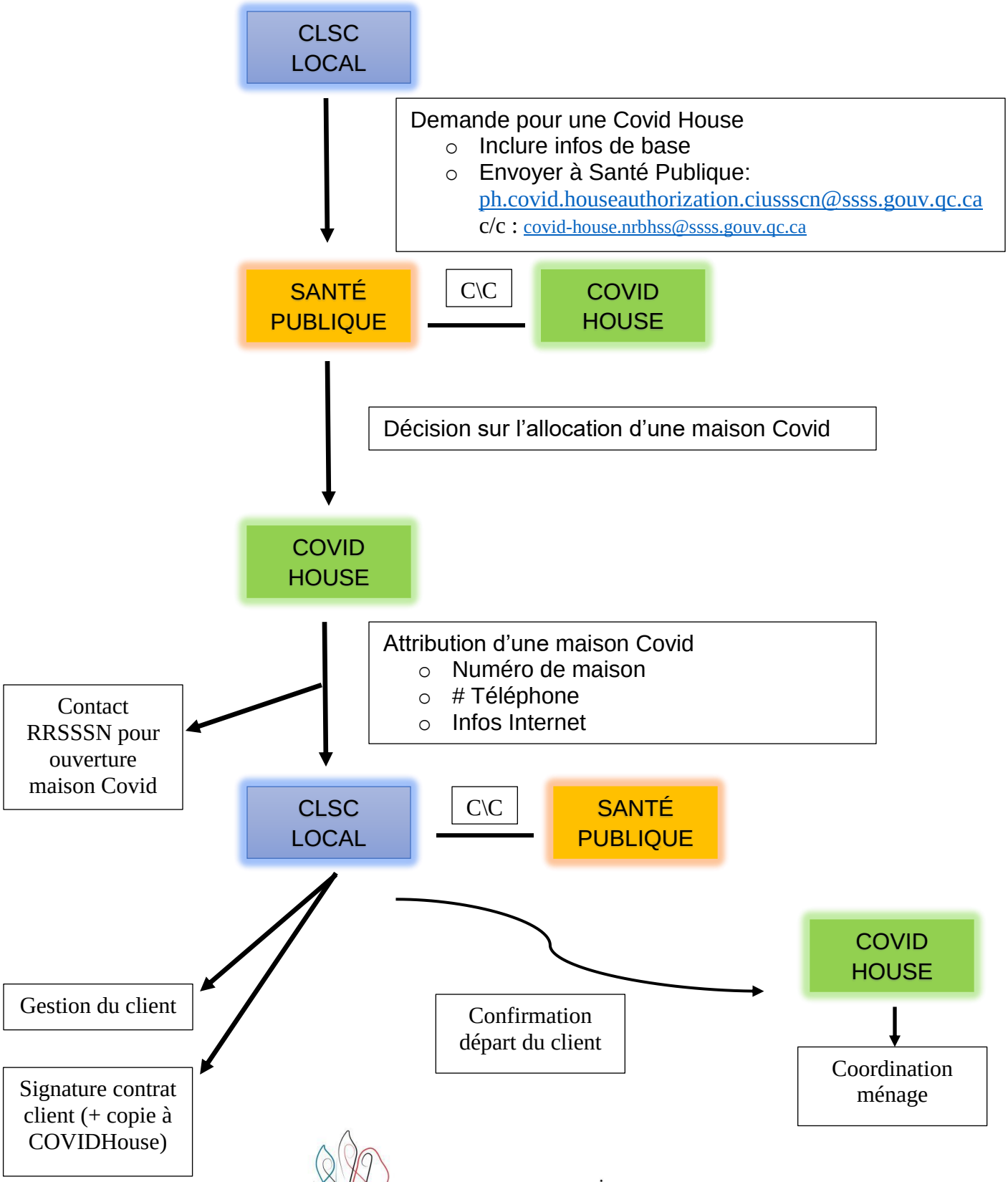

ᓄᓇᕗᒻᒥ ᐃᓗᓯᓕᕆᓂᕐᒧᑦ ᑲᑎᒪᔨᑦ
RÉGIE RÉGIONALE DE LA SANTÉ ET DES SERVICES SOCIAUX DU NUNAVIK
NUNAVIK REGIONAL BOARD OF HEALTH AND SOCIAL SERVICES

CONTACTS MAISON COVID

ALLOCATION & LOGISTIQUE

Contact 1	819.272.2368	covid-house.nrbhss@ssss.gouv.qc.ca
Contact 2	514-703-0026	

URGENCE, OUVERTURE PORTE & MAINTENANCE

Alain Labbé	819.272.2366
Jr Lindgard	819.272.2367
Contact 1	819.272.2368